

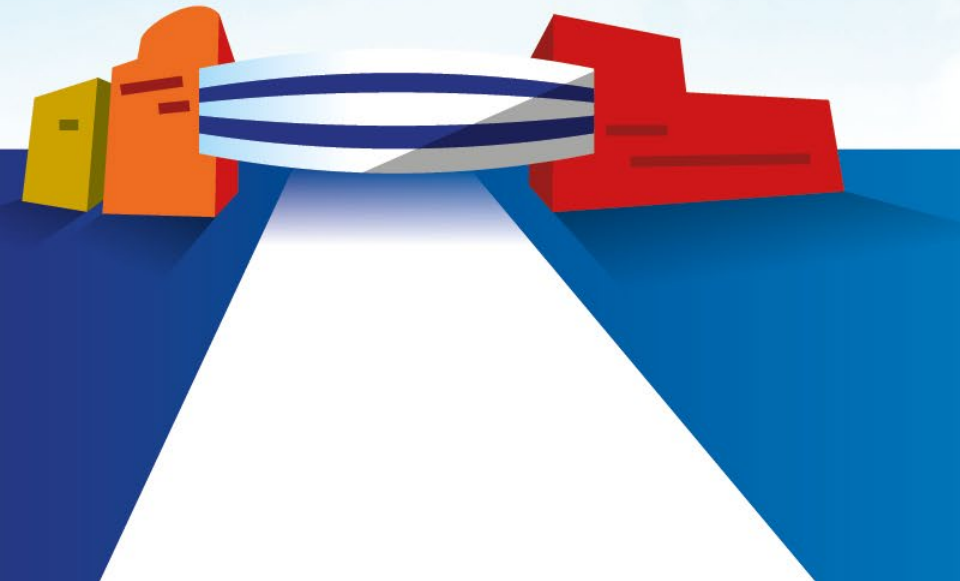

Welkom
Algemene ouderavond
Atheneum-3



Atheneum - 3



Mevr. N. Koolen
Directeur Atheneum

Contact: n.Koolen@trevianum.nl
Kamer 554



Dhr. T. Simons
Coordinator Atheneum 3 & 4
Docent Algemene Economie
Docent Bedrijfseconomie

Contact: t.simons@trevianum.nl
Kamer 631/114
(Wo+ Vrij pauze)



Mentoren atheneum -3



A3a
Dhr. D. Hermans
Docent Duits



A3b
Dhr. E. Deumens
Docent Duits



A3c
Mevr. S. Knoben
Docent Scheikunde



A3d
Dhr. R. Verjans
Docent Geschiedenis



A3e
Mevr. S. Janssen
Docent Biologie



A3f
Dhr. E. Woelk
Docent Engels



Programma

- I. Het derde jaar**
- II. De jaarindeling**
- III. De overgangsnormen**
- IV. Speerpunten/zorg**
- V. Oproepen**
- VI. Lokaalindeling**



I. Het derde jaar

Lessentabel atheneum 3



Vak	Aantal uren in de week	Vak	Aantal uren in de week
Nederlands	3	Natuurkunde	2
Engels	3	Biologie	2
Duits	3	Economie	2
Frans	2	Mu/Te/Hv/Tn	2
Wiskunde	3	Levensbeschouwing	1
Geschiedenis	2	Lichamelijk opvoeding	2
Aardrijkskunde	2	Mentorles	1
Scheikunde	2		
		totaal	32



I. Het derde jaar

Atheneum
1 t/m 3

Onderbouw

Atheneum
4

Maatschappij stroom

Natuur stroom

Atheneum
5 & 6

Cultuur en
Maatschappij

Economie en
Maatschappij

Natuur en
Gezondheid

Natuur en
Techniek

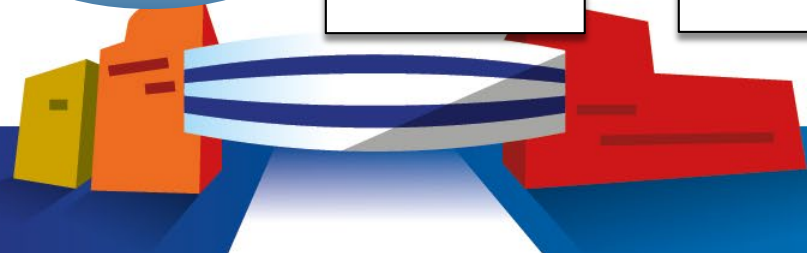

II. De jaarindeling

Vanaf 7 november 2022
Vanaf 21 november 2022

8 december – 16 december 2022
23 december 2022

Vanaf 16 januari 2023
13 februari 2023
8 maart 2023
15 maart – 24 maart 2023
Vanaf 3 april 2023

Vanaf 13 april 2023
17 april 2023
29 juni – 7 juli 2023
14 juli 2023

Eerste ronde oudergesprekken
**Afname capaciteiten-, studiehouding- en sociaal-
emotioneel onderzoek**
Eerste proefwerkweek
Rapport I

Tweede ronde oudergesprekken
Voorlopige stroomkeuze
Ouderavond stroomkeuze
Tweede proefwerkweek
Rapport II

Derde ronde oudergesprekken
Definitieve stroomkeuze
Derde proefwerkweek
Rapport III

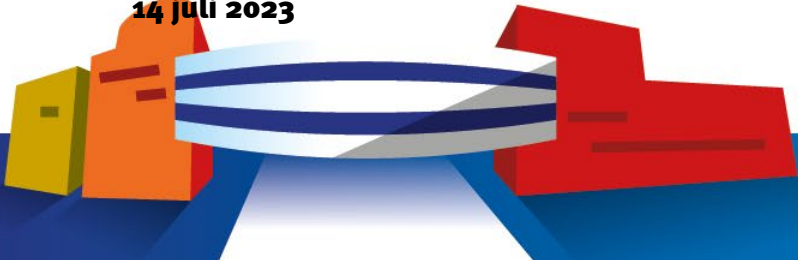

III. De overgangsnormen

Een leerling is bevorderd:

- als alle vakken voldoende zijn, of
- bij 3,0 of minder tekorten.

Een leerling is in bespreking:

- met 3,5, 4,0 of 4,5 tekorten.

Een leerling is afgewezen:

- bij 5,0 of meer tekorten.

Opmerkingen:

- Rekenen telt niet mee in de bevorderingsnorm.
- De vakken lb – Lo – tn kunnen tezamen maximaal een bijdrage leveren van 1,5 tekort.
- De voorwaarde voor het kiezen van wiskunde N/wiskunde B in atheneum-4 is dat het eindcijfer voor wiskunde op atheneum-3 minimaal een niet afgeronde 7,0 is.



IV. Speerpunten/zorg

Speerpunten:

- Absentie**

Consulten zoveel mogelijk plannen buiten lestijden en vooraf melden middels absentief formulier. In ieder geval niet tijdens toetsen.

Zieke leerlingen dienen dagelijks gemeld te worden via Magister of telefonisch. Doe dit voor 8.30 uur.

Zie website voor meer informatie en benodigde documentatie.

- Planning**

o.a. gebruik maken van Plenda (planningsinstrument).

- Attitude leerlingen**

o.a. huiswerk vergeten, boeken vergeten en gedrag

- Orde en veiligheid**

Rookvrij schoolterrein, stopverbod voor school en verbod energydrinks.

The image shows an open Plenda planning notebook. The left page displays a weekly overview with columns for 'Dinsdag 4', 'Woensdag 4', and 'Donnerdag 4'. The right page shows a daily view for 'Donnerdag 4' with a detailed schedule from 19:30 onwards. A yellow sticky note labeled 'Voorbeeld II' is placed on the right page. Below the notebook, there is a legend for the Plenda symbols and a list of six steps for using the planner.

1. NOTEER HUISWERK IN DE KLAS
2. PLAN JE HUISWERK (na het vertrek school)
3. MAAK JE HUISWERK (na het vertrek school)
4. CONTROLEER JE HUISWERKOPGAVEN
5. VINK HET INGEPLANDE HUISWERK AF
6. VINK HET GEMAAKTE HUISWERK AF

Er staat een filmpje op de website waarin uitgelegd wordt hoe de Plenda werkt.

PLENDA



IV. Speerpunten/zorg

1^e lijn

- Mentor
- Vakdocent

2^e lijn

- Coördinator
- Zorgcoördinator

3^e lijn

- Leerlingbegeleider
- Leercoach
- Dyslexiecoördinator

4^e lijn

- Externen



IV. Speerpunten/zorg

- Ondersteuningslessen
- Afname capaciteiten-, studiehouding- en sociaal-emotioneel onderzoek
- Leercoaching
- Monitoren van gemoedstoestand leerlingen (KIC-app)

cognitief

metacognitief

sociaal emotioneel



V. Oproepen

- **Klankbordgroep Atheneum**
- **Ouderraad**



VI. Lokaalindeling

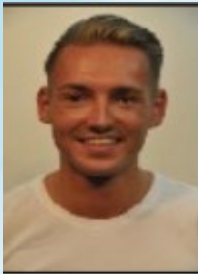

A3a
Dhr. D. Hermans
Docent Duits

Lokaal
116



A3b
Dhr. E. Deumens
Docent Duits

Lokaal
117



A3c
Mevr. S. Knoben
Docent Scheikunde

Lokaal
119



A3d
Dhr. R. Verjans
Docent Geschiedenis

Lokaal
120



A3e
Mevr. S. Janssen
Docent Biologie

Lokaal
121



A3f
Dhr. E. Woelk
Docent Engels

Lokaal
101

